

Catalogue PEM

4.1.249 - Revêtement d'étanchéité

" pax " - aluminum - eval surface - poids indicatif : 2,8 kg / M2



Caractéristiques du gisement

Quantité totale : 563 m2
Nombre / Nombre de lot : 1
Masse Totale : 1.577 t
Etat de conservation :

Neuf	Bon	Moyen	Mauvais
0 %	0 %	100 %	0 %



Catalogue PEM

3.8.211 - Petits éléments de maçonnerie pour appuis de baie

Appui de fenêtre - béton - eval volume / poids indicatif : 2300 kg / M3 (DD)



Caractéristiques du gisement

Quantité totale : 1 m3

Nombre / Nombre de lot : 1

Masse Totale : 1.38 t

Etat de conservation :

Neuf	Bon	Moyen	Mauvais
0 %	0 %	100 %	0 %

Catalogue PEM

10.1.447 - Armoires divisionnaires / Tableaux divisionnaires

Armoire électrique 16kg



Caractéristiques du gisement

Quantité totale : 2 u

Nombre / Nombre de lot : 2

Masse Totale : 0.032 t

Etat de conservation :

Neuf	Bon	Moyen	Mauvais
0 %	100 %	0 %	0 %

Armoire électrique 45kg - poids indicatif : 45 kg/unité



Caractéristiques du gisement

Quantité totale : 4 u

Nombre / Nombre de lot : 4

Masse Totale : 0.18 t

Etat de conservation :

Neuf	Bon	Moyen	Mauvais
0 %	100 %	0 %	0 %

Catalogue PEM

Tableau électrique - 1 rang - poids indicatif : 1,86 kg / unité



Caractéristiques du gisement

Quantité totale : 82 u

Nombre / Nombre de lot : 82

Masse Totale : 0.153 t

Etat de conservation :

Neuf	Bon	Moyen	Mauvais
0 %	2 %	98 %	0 %

Catalogue PEM

Tableau électrique - équipé - 3 rangs - poids indicatif : 3,86 kg / unité



Caractéristiques du gisement

Quantité totale : 2 u

Nombre / Nombre de lot : 2

Masse Totale : 0.008 t

Etat de conservation :

Neuf	Bon	Moyen	Mauvais
0 %	100 %	0 %	0 %

Catalogue PEM

9.3.432 - Receveurs de douche

Bac à douche - céramique - 70 x 70 - poids indicatif : 20 kg/ unité



Caractéristiques du gisement

Quantité totale : 78 u

Nombre / Nombre de lot : 78

Masse Totale : 1.56 t

Etat de conservation :

Neuf	Bon	Moyen	Mauvais
0 %	0 %	100 %	0 %

Catalogue PEM

10.7.494 - Systèmes d'éclairage de sécurité

Balise de secours - LED - (porte de sortie) - poids indicatif : 0,25 kg / unité



Caractéristiques du gisement

Quantité totale : 28 u

Nombre / Nombre de lot : 28

Masse Totale : 0.007 t

Etat de conservation :

Neuf	Bon	Moyen	Mauvais
0 %	36 %	64 %	0 %

Catalogue PEM

9.1.408 - Cumulus

Ballon ECS -200L - poids indicatif : 76 kg



Caractéristiques du gisement

Quantité totale : 2 u

Nombre / Nombre de lot : 2

Masse Totale : 0.152 t

Etat de conservation :

Neuf	Bon	Moyen	Mauvais
0 %	100 %	0 %	0 %

Catalogue PEM

6.1.320 - Bardages simple peau

Bardage - acier - simple peau (ep < 1mm) - poids indicatif : 6,62 kg / M2



Caractéristiques du gisement

Quantité totale : 4 m2

Nombre / Nombre de lot : 1

Masse Totale : 0.026 t

Etat de conservation :

Neuf	Bon	Moyen	Mauvais
0 %	100 %	0 %	0 %

Catalogue PEM

10.7.487 - Blocs autonomes d'éclairage de sécurité (BAES)

Bloc autonome d'éclairage de sécurité - BAES - poids indicatif : 1,1 kg / unité



Caractéristiques du gisement

Quantité totale : 6 u

Nombre / Nombre de lot : 6

Masse Totale : 0.007 t

Etat de conservation :

Neuf	Bon	Moyen	Mauvais
0 %	100 %	0 %	0 %

Catalogue PEM

5.5.307 - Portes / Vantaux

Bloc porte - acier (ep 42mm) - porte de locaux techniques, de caves et porte de service - eval surface - poids indicatif : 16kg/M2



Caractéristiques du gisement

Quantité totale : 2 m2

Nombre / Nombre de lot : 1

Masse Totale : 0.032 t

Etat de conservation :

Neuf	Bon	Moyen	Mauvais
0 %	100 %	0 %	0 %

Bloc Porte palière - multicouche - huisserie bois + quincaillerie - eval surface / poids indicatif : 32,3 kg /M2



Caractéristiques du gisement

Quantité totale : 5 m2

Nombre / Nombre de lot : 3

Masse Totale : 0.159 t

Etat de conservation :

Neuf	Bon	Moyen	Mauvais
------	-----	-------	---------

Catalogue PEM

0 %	67 %	33 %	0 %
-----	------	------	-----

Porte communication - bois - huisserie métallique - eval surface - poids indicatif : 14,5kg/M2



Caractéristiques du gisement

Quantité totale : 1048 m2

Nombre / Nombre de lot : 25

Masse Totale : 15.166 t

Etat de conservation :

Neuf	Bon	Moyen	Mauvais
0 %	30 %	70 %	0 %

Catalogue PEM

11.1.499 - Boîtes aux lettres

Boîte à lettres - métallique - poids indicatif : 4,5 kg / unité



Caractéristiques du gisement

Quantité totale : 160 u

Nombre / Nombre de lot : 160

Masse Totale : 0.726 t

Etat de conservation :

Neuf	Bon	Moyen	Mauvais
0 %	100 %	0 %	0 %

Catalogue PEM

8.2.390 - Bouches d'extraction

Bouche extraction - PVC - (indication diam: 80 mm) - poids indicatif : 0,302kg / unité



Caractéristiques du gisement

Quantité totale : 161 u

Nombre / Nombre de lot : 161

Masse Totale : 0.016 t

Etat de conservation :

Neuf	Bon	Moyen	Mauvais
0 %	94 %	6 %	0 %

Catalogue PEM

11.1.508 - Autres mobiliers intérieurs

Bureau bois - simple - poids indicatif : 40 kg



Caractéristiques du gisement

Quantité totale : 161 u

Nombre / Nombre de lot : 161

Masse Totale : 6.44 t

Etat de conservation :

Neuf	Bon	Moyen	Mauvais
0 %	94 %	6 %	0 %

Catalogue PEM



Cadre de lit 1 place - poids indicatif : 40 kg



Caractéristiques du gisement

Quantité totale : 156 u
Nombre / Nombre de lot : 156
Masse Totale : 6.24 t
Etat de conservation :

Neuf	Bon	Moyen	Mauvais
0 %	97 %	3 %	0 %

Catalogue PEM

Catalogue PEM

8.2.399 - VMC

Caisson de ventilation - simple flux- collectif ou tertiaire - indicatif 2000m3/h (type COMETE 2000) - poids indicatif : 41 kg



Caractéristiques du gisement

Quantité totale : 2 u

Nombre / Nombre de lot : 2

Masse Totale : 0.082 t

Etat de conservation :

Neuf	Bon	Moyen	Mauvais
0 %	0 %	100 %	0 %

Catalogue PEM

9.2.412 - Calorifugeage de canalisations

Calorifuge PVC + laine de verre - 100mm - poids indicatif : 0,35 kg/ml



Caractéristiques du gisement

Quantité totale : 29 m

Nombre / Nombre de lot : 1

Masse Totale : 0.01 t

Etat de conservation :

Neuf	Bon	Moyen	Mauvais
0 %	0 %	100 %	0 %

Catalogue PEM

10.6.484 - Caméras

Caméra de surveillance - poids indicatif : 0,4 kg

Caractéristiques du gisement

Quantité totale : 1 u

Nombre / Nombre de lot : 1

Masse Totale : 0 t

Etat de conservation :

Neuf	Bon	Moyen	Mauvais
0 %	100 %	0 %	0 %

Catalogue PEM

1.1.217 - Réseaux d'évacuation et d'assainissement

Canalisation - fonte - diam 200 - poids indicatif : 23 kg/ml



Caractéristiques du gisement

Quantité totale : 5 m

Nombre / Nombre de lot : 1

Masse Totale : 0.116 t

Etat de conservation :

Neuf	Bon	Moyen	Mauvais
0 %	0 %	100 %	0 %

Catalogue PEM

7.1.354 - Carrelage

Carrelage céramique - 5 par 5 cm - mosaïque grès antique / poids indicatif : 11 kg/M2



Caractéristiques du gisement

Quantité totale : 210 m2

Nombre / Nombre de lot : 2

Masse Totale : 2.31 t

Etat de conservation :

Neuf	Bon	Moyen	Mauvais
0 %	50 %	50 %	0 %

Catalogue PEM

11.1.502 - Chaises

Chaise bois - poids indicatif : 4,6kg

Caractéristiques du gisement

Quantité totale : 156 u

Nombre / Nombre de lot : 156

Masse Totale : 0.718 t

Etat de conservation :

Neuf	Bon	Moyen	Mauvais
0 %	94 %	6 %	0 %

Catalogue PEM

10.2.456 - Chemins de câbles

Chemin de cable - fils acier - eval ml - poids indicatif : 1,62kg/ml



Caractéristiques du gisement

Quantité totale : 16 m

Nombre / Nombre de lot : 1

Masse Totale : 0.026 t

Etat de conservation :

Neuf	Bon	Moyen	Mauvais
0 %	100 %	0 %	0 %

Catalogue PEM

5.1.282 - Plaques / Panneaux

**Cloison fixe - 2 plaques plâtre + rails et montants + laine de verre 45 mm -
démantèlement sur site - poids indicatif : 44,6 kg / M2**



Caractéristiques du gisement

Quantité totale : 1400 m2

Nombre / Nombre de lot : 15

Masse Totale : 62.438 t

Etat de conservation :

Neuf	Bon	Moyen	Mauvais
0 %	0 %	100 %	0 %

Catalogue PEM

1.1.219 - Autres éléments de réseaux extérieurs

Conduit fibro-ciment AMIANTE - dim 30*20 cm - ep 4 cm - Masse indicative : 31,36 kg /ml (DD)



Caractéristiques du gisement

Quantité totale : 5 m

Nombre / Nombre de lot : 1

Masse Totale : 0.165 t

Etat de conservation :

Neuf	Bon	Moyen	Mauvais
0 %	0 %	100 %	0 %

Catalogue PEM

14.1.540 - Autres éléments ne correspondant pas aux catégories prédéfinies

Dalle de sol rigide - vinyle amianté (DVA) - ep : 5 mm poids indicatif : 7 kg/M2 (DD)

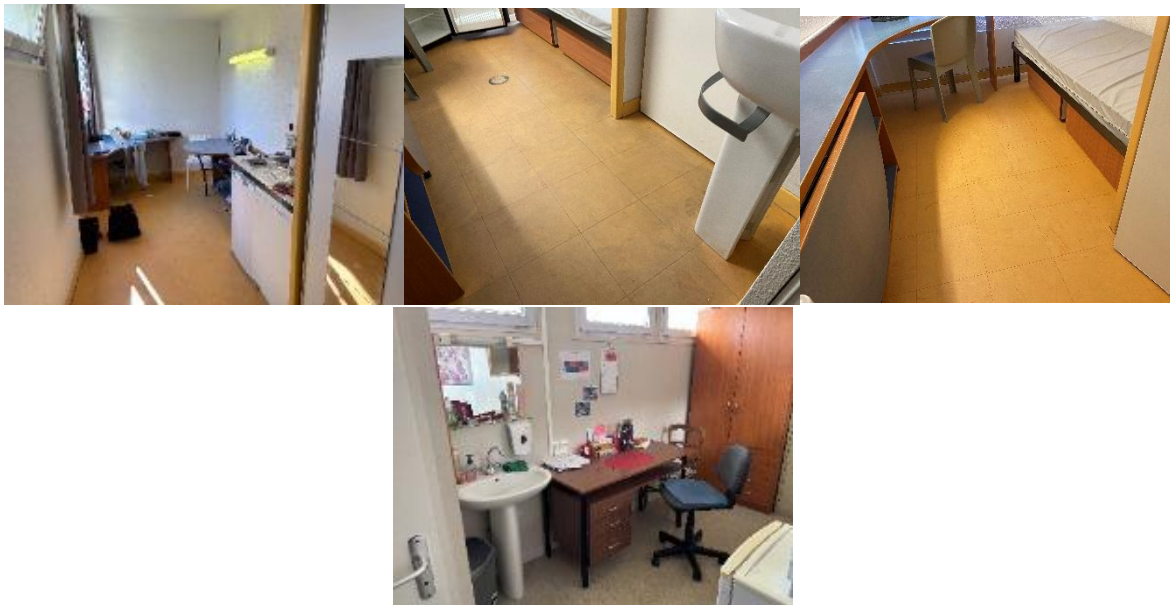

Caractéristiques du gisement

Quantité totale : 2403 m2
Nombre / Nombre de lot : 19
Masse Totale : 16.824 t
Etat de conservation :

Neuf	Bon	Moyen	Mauvais
0 %	26 %	74 %	0 %

Enduit plâtre + toile de verre - masse indicative : 3 Kg/m²

Catalogue PEM



Caractéristiques du gisement

Quantité totale : 6093 m2
Nombre / Nombre de lot : 26
Masse Totale : 18.28 t
Etat de conservation :

Neuf	Bon	Moyen	Mauvais
0 %	31 %	69 %	0 %

Catalogue PEM

5.3.298 - Plaques / Panneaux plafonds suspendus

Dalle faux- plafond - aluminium - sans isolant - avec corniere - flux séparé - 3,5 kg / M2
(2,16 kg alu - 1,34 kg cornière)



Caractéristiques du gisement

Quantité totale : 279 m2

Nombre / Nombre de lot : 3

Masse Totale : 0.977 t

Etat de conservation :

Neuf	Bon	Moyen	Mauvais
0 %	50 %	50 %	0 %

Catalogue PEM

10.7.492 - Systèmes de sécurité incendie

Déclencheur manuel alarme incendie - poids indicatif : 140g



Caractéristiques du gisement

Quantité totale : 17 u

Nombre / Nombre de lot : 17

Masse Totale : 0.002 t

Etat de conservation :

Neuf	Bon	Moyen	Mauvais
0 %	18 %	82 %	0 %

Catalogue PEM

Détecteur de fumée - poids indicatif : 8 kg / unité



Caractéristiques du gisement

Quantité totale : 146 u

Nombre / Nombre de lot : 146

Masse Totale : 1.168 t

Etat de conservation :

Neuf	Bon	Moyen	Mauvais
0 %	0 %	100 %	0 %

Catalogue PEM

Détecteur de fumée rond - Diamètre 70 mm / Epaisseur 33 mm - masse indicative 0.76 kg/unité



Caractéristiques du gisement

Quantité totale : 10 u

Nombre / Nombre de lot : 10

Masse Totale : 0.001 t

Etat de conservation :

Neuf	Bon	Moyen	Mauvais
0 %	50 %	50 %	0 %

Catalogue PEM

Sirène - alarme - dim indicatives : 17cmx14cmx11,3cm - poids indicatif : 1,8 kg

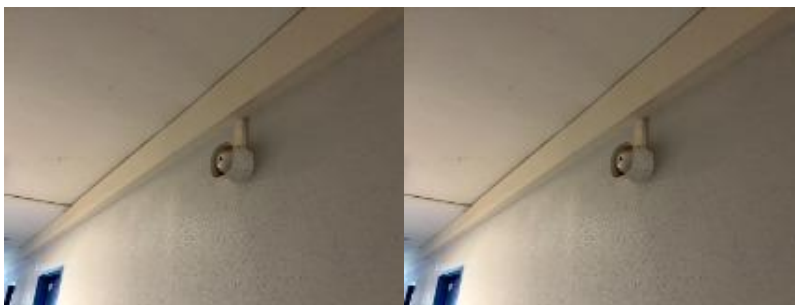

Caractéristiques du gisement

Quantité totale : 9 u

Nombre / Nombre de lot : 9

Masse Totale : 0.016 t

Etat de conservation :

Neuf	Bon	Moyen	Mauvais
0 %	0 %	100 %	0 %

Catalogue PEM

7.2.366 - Autres revêtements des murs et plafonds

Enduit au plâtre - PLOMB - 1,7 cm - poids indicatif : 16 kg /M2 (DD)

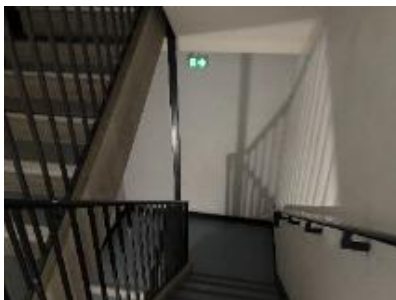

Caractéristiques du gisement

Quantité totale : 500 m2

Nombre / Nombre de lot : 1

Masse Totale : 8 t

Etat de conservation :

Neuf	Bon	Moyen	Mauvais
0 %	0 %	100 %	0 %

Catalogue PEM

9.3.425 - Eviers

Evier - inox -1 bac & 1 égouttoir - poids indicatif : 2 kg



Caractéristiques du gisement

Quantité totale : 156 u
Nombre / Nombre de lot : 156
Masse Totale : 0.318 t
Etat de conservation :

Neuf	Bon	Moyen	Mauvais
0 %	94 %	6 %	0 %

Catalogue PEM

14.1.537 - Extincteurs

Extincteur 6kg - poudre, CO2 - poids indicatif : 9 kg/ unité - DD



Caractéristiques du gisement

Quantité totale : 10 u

Nombre / Nombre de lot : 10

Masse Totale : 0.09 t

Etat de conservation :

Neuf	Bon	Moyen	Mauvais
0 %	10 %	90 %	0 %

Extincteur à eau - 9l - poids indicatif : 14kg/U



Caractéristiques du gisement

Quantité totale : 1 u

Nombre / Nombre de lot : 1

Masse Totale : 0.014 t

Etat de conservation :

Neuf	Bon	Moyen	Mauvais
0 %	100 %	0 %	0 %

Catalogue PEM

3.3.186 - Façades préfabriquées

Façade rideau - acier (24%) + verre (68%) + alu / divers DNIND - démantèlement sur site -
masse indicative : 56,64 kg/ M2



Caractéristiques du gisement

Quantité totale : 36 m2

Nombre / Nombre de lot : 1

Masse Totale : 2.018 t

Etat de conservation :

Neuf	Bon	Moyen	Mauvais
0 %	100 %	0 %	0 %

Catalogue PEM

7.2.362 - Faïence

Faïence - 15x15 - ep 6,4 mm - masse indicative : 11,7 kg / M2



Caractéristiques du gisement

Quantité totale : 472 m2

Nombre / Nombre de lot : 15

Masse Totale : 5.52 t

Etat de conservation :

Neuf	Bon	Moyen	Mauvais
0 %	33 %	67 %	0 %

Catalogue PEM

Faïence - céramique - AMIANTE - ep 1 cm : poids indicatif : 20 kg /M2 (DD)

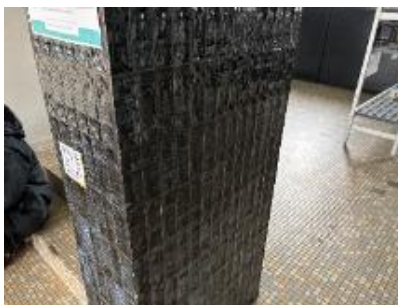

Caractéristiques du gisement

Quantité totale : 15 m2

Nombre / Nombre de lot : 1

Masse Totale : 0.3 t

Etat de conservation :

Neuf	Bon	Moyen	Mauvais
0 %	100 %	0 %	0 %

Catalogue PEM

6.2.333 - Fenêtres extérieures

Fenêtre - PVC - double vitrage - éval surface / poids indicatif : 27,36 kg / M2



Caractéristiques du gisement

Quantité totale : 257 m2

Nombre / Nombre de lot : 24

Masse Totale : 7.026 t

Etat de conservation :

Neuf	Bon	Moyen	Mauvais
0 %	15 %	85 %	0 %

Catalogue PEM

5.6.313 - Garde-corps

Garde-corps - acier- remplissage tube - H: 1m - masse indicative : 14,96 kg /MI (DD)

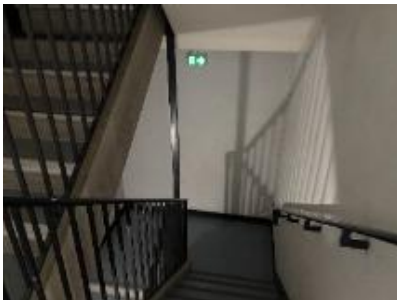

Caractéristiques du gisement

Quantité totale : 40 m

Nombre / Nombre de lot : 1

Masse Totale : 0.598 t

Etat de conservation :

Neuf	Bon	Moyen	Mauvais
0 %	100 %	0 %	0 %

Catalogue PEM

Garde-corps - acier- remplissage tube - H: 1m - poids indicatif : 15 kg/ ml



Caractéristiques du gisement

Quantité totale : 20 m

Nombre / Nombre de lot : 1

Masse Totale : 0.299 t

Etat de conservation :

Neuf	Bon	Moyen	Mauvais
0 %	0 %	100 %	0 %

Catalogue PEM

5.5.308 - Huisseries

Huisserie métallique - porte / 5,3 kg / M2 de porte



Caractéristiques du gisement

Quantité totale : 4 m2

Nombre / Nombre de lot : 1

Masse Totale : 0.021 t

Etat de conservation :

Neuf	Bon	Moyen	Mauvais
0 %	0 %	100 %	0 %

Catalogue PEM

Huisserie métallique - porte / 5,3 kg / M2 de porte (DD)



Caractéristiques du gisement

Quantité totale : 3 m2

Nombre / Nombre de lot : 1

Masse Totale : 0.017 t

Etat de conservation :

Neuf	Bon	Moyen	Mauvais
0 %	0 %	100 %	0 %

Catalogue PEM

10.4.476 - Prises courants forts

Interrupteur - poids indicatif : 60g



Caractéristiques du gisement

Quantité totale : 384 u

Nombre / Nombre de lot : 384

Masse Totale : 0.023 t

Etat de conservation :

Neuf	Bon	Moyen	Mauvais
0 %	3 %	97 %	1 %

Catalogue PEM

Prise de courant / interrupteur - masse indicative : 0,08kg / unité

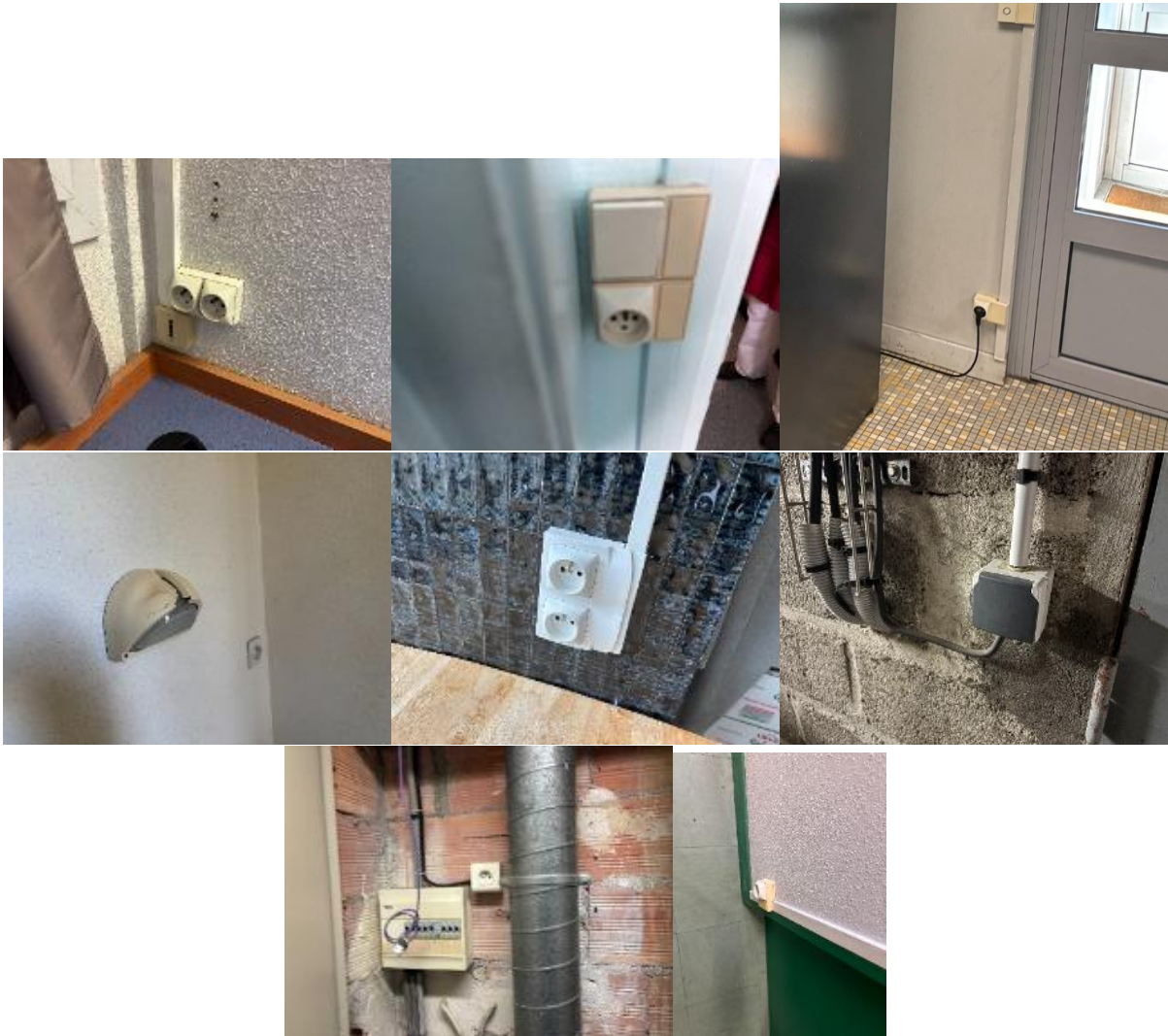

Caractéristiques du gisement

Quantité totale : 532 u
Nombre / Nombre de lot : 532
Masse Totale : 0.043 t
Etat de conservation :

Neuf	Bon	Moyen	Mauvais
0 %	8 %	92 %	0 %

Catalogue PEM

3.7.203 - Isolation thermique

Laine de verre - ep40mm - poids indicatif : 0,60 kg/M2



Caractéristiques du gisement

Quantité totale : 1339 m2
Nombre / Nombre de lot : 1
Masse Totale : 0.803 t
Etat de conservation :

Neuf	Bon	Moyen	Mauvais
0 %	0 %	100 %	0 %



Catalogue PEM

4.3.273 - Lanterneaux

Lanterneau / " Skydome" -1m x 1m - poids indicatif : 46 kg / unité



Caractéristiques du gisement

Quantité totale : 2 u

Nombre / Nombre de lot : 2

Masse Totale : 0.092 t

Etat de conservation :

Neuf	Bon	Moyen	Mauvais
0 %	0 %	100 %	0 %

Catalogue PEM

9.3.427 - Lavabos

Lavabo - plastique - 39x39x11,5 cm – masse : 0,5 kg / unité



Caractéristiques du gisement

Quantité totale : 5 u

Nombre / Nombre de lot : 5

Masse Totale : 0.003 t

Etat de conservation :

Neuf	Bon	Moyen	Mauvais
0 %	0 %	100 %	0 %

Catalogue PEM

Lavabo suspendu - céramique- taille moyenne - poids indicatif : 10 kg / unité



Caractéristiques du gisement

Quantité totale : 82 u

Nombre / Nombre de lot : 82

Masse Totale : 0.795 t

Etat de conservation :

Neuf	Bon	Moyen	Mauvais
0 %	45 %	55 %	0 %

Catalogue PEM

10.3.474 - Eclairages encastrés

Luminaire encastré avec tubes 3 ou 4x18w - paraboles brillantes - poids indicatif : 3 kg / unité



Caractéristiques du gisement

Quantité totale : 21 u

Nombre / Nombre de lot : 21

Masse Totale : 0.063 t

Etat de conservation :

Neuf	Bon	Moyen	Mauvais
0 %	62 %	38 %	0 %

Catalogue PEM

9.3.423 - Cuvettes de WC

**Pack WC (cuvette et réservoir) - porcelaine/ Céramique - avec mécanisme et abattant -
poids indicatif : 46 kg - indicateur de réemploi : 2,5**



Caractéristiques du gisement

Quantité totale : 78 u

Nombre / Nombre de lot : 78

Masse Totale : 3.588 t

Etat de conservation :

Neuf	Bon	Moyen	Mauvais
0 %	94 %	6 %	0 %

Catalogue PEM

WC suspendu - porcelaine - avec pipe et abattant - poids indicatif 19,6 kg - indicateur de réemploi (CSTB - Orée) : 2,5



Caractéristiques du gisement

Quantité totale : 5 u

Nombre / Nombre de lot : 5

Masse Totale : 0.098 t

Etat de conservation :

Neuf	Bon	Moyen	Mauvais
0 %	100 %	0 %	0 %

Catalogue PEM

6.3.351 - Autres habillages et ossatures

Parement béton - élt architectural - ep est : 21mm - avec ossature (rail alu) - séparés sur site - masse indicative : 48 kg / M2



Caractéristiques du gisement

Quantité totale : 1339 m2

Nombre / Nombre de lot : 1

Masse Totale : 64.26 t

Etat de conservation :

Neuf	Bon	Moyen	Mauvais
0 %	0 %	100 %	0 %

Catalogue PEM

3.8.210 - Parpaings

Parpaing creux - 50x20x20 (standard) - poids indicatif : 190 kg /M2 (DD)

Caractéristiques du gisement

Quantité totale : 19 m2

Nombre / Nombre de lot : 1

Masse Totale : 3.564 t

Etat de conservation :

Neuf	Bon	Moyen	Mauvais
0 %	0 %	100 %	0 %

Catalogue PEM

10.3.467 - Eclairages en suspension

Plafonniers, Appliques murales, Hublots (hors plafonnier led 60x60) - poids indicatif : 0,6 kg

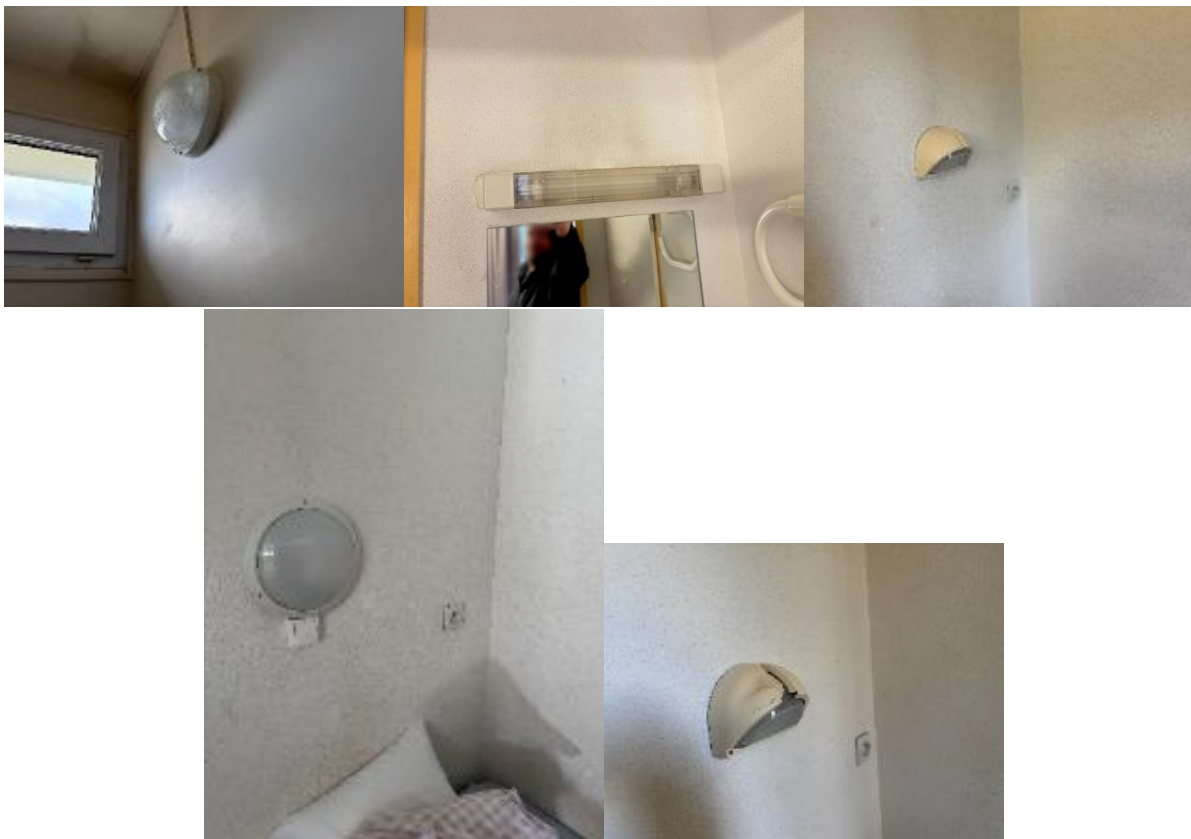

Caractéristiques du gisement

Quantité totale : 258 u
Nombre / Nombre de lot : 258
Masse Totale : 0.155 t
Etat de conservation :

Neuf	Bon	Moyen	Mauvais
0 %	6 %	94 %	0 %

Catalogue PEM

Plafonniers, Appliques murales, Hublots (hors plafonnier led 60x60) - poids indicatif : 0,9 kg



Caractéristiques du gisement

Quantité totale : 163 u

Nombre / Nombre de lot : 163

Masse Totale : 0.015 t

Etat de conservation :

Neuf	Bon	Moyen	Mauvais
0 %	100 %	0 %	0 %

Catalogue PEM

7.1.357 - Plinthes

Plinthe - céramique + colle AMIANTE - ep indicative 8mm - poids indicatif : 1,70 kg/ml (DD)

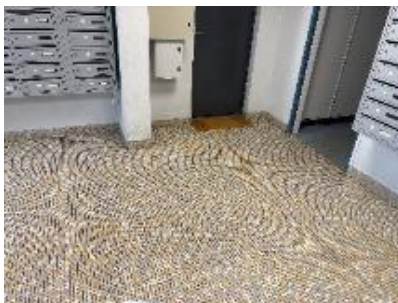

Caractéristiques du gisement

Quantité totale : 92 m

Nombre / Nombre de lot : 2

Masse Totale : 0.157 t

Etat de conservation :

Neuf	Bon	Moyen	Mauvais
0 %	50 %	50 %	0 %

Catalogue PEM

6.2.338 - Portes-fenêtres

Porte-Fenêtre - Aluminium- double vantail -double vitrage - gamme moyenne - eval surface - poids indicatif : 25,64 kg/M2



Caractéristiques du gisement

Quantité totale : 23 m2

Nombre / Nombre de lot : 3

Masse Totale : 0.578 t

Etat de conservation :

Neuf	Bon	Moyen	Mauvais
0 %	67 %	33 %	0 %

Catalogue PEM

11.3.520 - Equipements technique de RIE

Réfrigérateur - dim indicatives : 60x62x143 - poids indicatif : 52kg



Caractéristiques du gisement

Quantité totale : 156 u

Nombre / Nombre de lot : 156

Masse Totale : 8.112 t

Etat de conservation :

Neuf	Bon	Moyen	Mauvais
0 %	94 %	6 %	0 %

Catalogue PEM

10.3.473 - Réglettes

Réglette basique plastique (plafonnier ou applique) + 1 néon (inclus) - dim indicatives : 120 x 6 x 6 - masse indicative : 1,241 kg



Caractéristiques du gisement

Quantité totale : 50 u

Nombre / Nombre de lot : 50

Masse Totale : 0.145 t

Etat de conservation :

Neuf	Bon	Moyen	Mauvais
0 %	0 %	100 %	0 %

Réglette étanche + 2 tubes néons (inclus) - 150 cm - dim indicatives : 160 x 11 - masse indicative : 2,2 kg

Catalogue PEM



Caractéristiques du gisement

Quantité totale : 8 u

Nombre / Nombre de lot : 8

Masse Totale : 0.01 t

Etat de conservation :

Neuf	Bon	Moyen	Mauvais
0 %	0 %	100 %	0 %

Réglette plastique + 2 tubes (inclus) - 150 cm - masse indicative : 1,6 kg



Caractéristiques du gisement

Quantité totale : 2 u

Nombre / Nombre de lot : 2

Masse Totale : 0.003 t

Etat de conservation :

Neuf	Bon	Moyen	Mauvais
0 %	0 %	100 %	0 %

Catalogue PEM

7.1.360 - Autres revêtements des sols

Revêtement de sol PVC (souple)- inférieur à 5 kg/m² - éval surface de sol - poids indicatif : 3,36 kg / M2



Caractéristiques du gisement

Quantité totale : 211403 m2

Nombre / Nombre de lot : 2128

Masse Totale : 710.313 t

Etat de conservation :

Neuf	Bon	Moyen	Mauvais
0 %	99 %	1 %	0 %

Catalogue PEM

10.3.475 - Autres appareils d'éclairage

Tube néon (ampoule) - 120 cm - poids indicatif : 0,35kg



Caractéristiques du gisement

Quantité totale : 5 u

Nombre / Nombre de lot : 5

Masse Totale : 0.002 t

Etat de conservation :

Neuf	Bon	Moyen	Mauvais
0 %	0 %	100 %	0 %